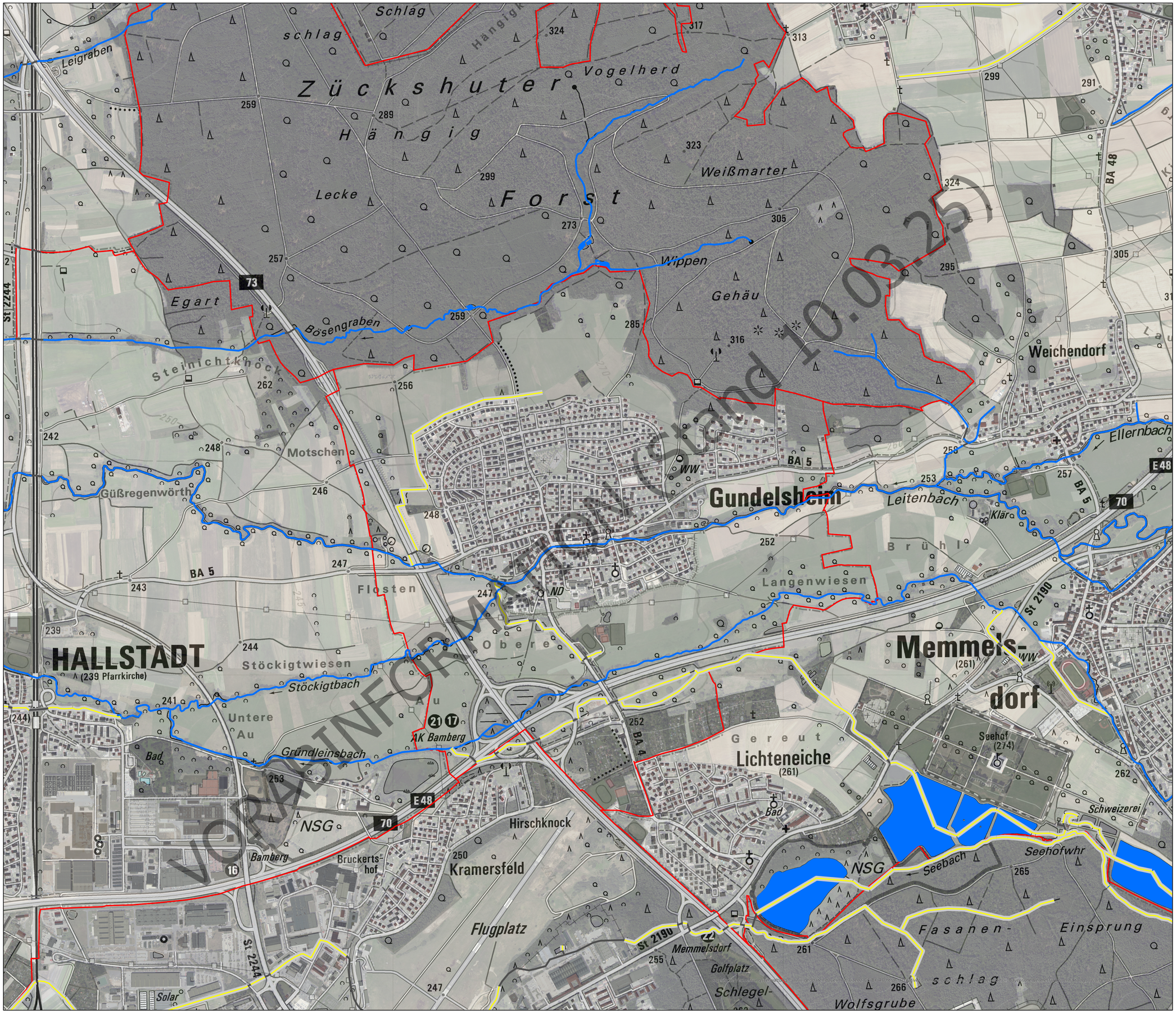

Wasserwirtschaftsamt Kronach

Vorläufige Einstufung der Gewässerrandstreifen-Kulisse der Gemeinde: Gundelsheim (Stand: 10.03.2025)

Legende

- Gewässerrandstreifenpflichtige Fließgewässer
- Fließgewässer ggf. erforderlich nach §38a WHG*
- Verrohrung / unterirdischer Verlauf
- Gewässerrandstreifenpflichtige Stehende Gewässer
- Gemeindegrenze

* erforderlich falls die durchschnittliche Hangneigung > 5% ist.

N

Maßstab: 1:8.000

0 0,5 1 Kilometer

Basisdaten: © Bayerische Vermessungsverwaltung